

بسمه تعالی

فرم شناسنامه خدمت دستگاه اجرایی

ضمیمه ۱

۱- عنوان خدمت: سامانه خرید و فروش محصولات کشاورزی		۲- شناسه خدمت (این فیلد توسط سازمان مدیریت و برنامه ریزی کشور تکمیل می شود)	
نام دستگاه اجرایی: سازمان مرکزی تعاون روستایی ایران		نام دستگاه مادر: وزارت جهاد کشاورزی	
شرح خدمت خرید، عرضه و فروش محصولات کشاورزی به صورت تضمینی، توافقی و حمایتی بین سازمان مرکزی تعاون روستایی ایران و زیرمجموعه های آن با اتحادیه های شرکت های تعاونی روستایی و کشاورزی و بخش خصوصی			
نوع خدمت <input checked="" type="checkbox"/> خدمت به شهروندان (G2C) <input checked="" type="checkbox"/> خدمت به کسب و کار (G2B) <input checked="" type="checkbox"/> خدمت به دیگر دستگاه های دولتی (G2G)		شرکت ها / اتحادیه های تعاونی های روستایی و کشاورزی، بخش خصوصی فعال در خرید و فروش محصولات کشاورزی و بخش خصوصی و دستگاه های نظارتی	
ماهیت خدمت <input checked="" type="checkbox"/> حاکمیتی <input checked="" type="checkbox"/> حمایتی <input checked="" type="checkbox"/> تصدی گری		سطح خدمت <input checked="" type="checkbox"/> ملی <input checked="" type="checkbox"/> منطقه ای <input checked="" type="checkbox"/> استانی <input checked="" type="checkbox"/> شهرستانی <input checked="" type="checkbox"/> روستایی	
رویداد مرتبط با: <input type="checkbox"/> تولد <input type="checkbox"/> آموزش <input type="checkbox"/> سلامت <input type="checkbox"/> مالیات <input checked="" type="checkbox"/> کسب و کار <input type="checkbox"/> تامین اجتماعی <input type="checkbox"/> ثابت مالکیت <input type="checkbox"/> تاسیسات شهری <input type="checkbox"/> بیمه <input type="checkbox"/> ازدواج <input type="checkbox"/> بازنشستگی <input type="checkbox"/> مدارک و گواهینامه ها <input type="checkbox"/> وفات <input type="checkbox"/> سایر		نحوه آغاز خدمت <input checked="" type="checkbox"/> تقاضای گیرنده خدمت <input checked="" type="checkbox"/> فرارسیدن زمانی مشخص <input checked="" type="checkbox"/> رخداد رویدادی مشخص <input type="checkbox"/> تشخیص دستگاه <input type="checkbox"/> سایر: ...	
مدارک لازم برای انجام خدمت معرفی نامه کشاورز (مدیریت جهاد کشاورزی شهرستان)، ارائه شناسنامه بهره بردار، ارائه محصول تولید شده، فیش واریز نقدی خریدار نقدی، ضمانت نامه معتبر تضمین قرارداد و فروش توسط خریدار، ضمانت نامه بانکی توسط خریدار غیر نقدی و احراز هویت حقیقی و حقوقی		قوانین و مقررات بالادستی ۱. قانون خرید تضمینی محصولات کشاورزی مصوب ۱۳۶۸ ۲. ابلاغیه های سالانه خرید تضمینی محصولات کشاورزی سازمان مدیریت و برنامه ریزی کشور ۳. ابلاغیه های سالانه خرید تضمینی محصولات کشاورزی وزارت جهاد کشاورزی ۴. ابلاغیه های سالانه هزینه های تبعی خرید و فروش محصولات کشاورزی سازمان مدیریت و برنامه ریزی کشور ۵. بند ۹، ۱۰، ۱۱ و ۱۲ اساسنامه سازمان مرکزی تعاون روستایی ایران ۶. اساسنامه های شرکت ها / اتحادیه های تعاونی های روستایی و کشاورزی.	
آمار تعداد خدمت گیرندگان ۵ میلیون نفر عضو شرکت ها / اتحادیه های تعاون روستایی و بخش خصوصی خدمت گیرندگان در: ماه فصل <input checked="" type="checkbox"/> سال		متوسط مدت زمان ارائه خدمت: ۵ روز الی ۲۷۰ روز برای خرید و فروش	
تواتر یک بار برای هر محصول در: ماه فصل <input checked="" type="checkbox"/> سال		تعداد بار مراجعه حضوری ارائه مدارک و تقاضا // ارائه محصول تولیدی به مراکز خرید // تحویل محصول فروخته شده به خریداران	
هزینه ارائه خدمت (ریال) به خدمت گیرندگان مبلغ (مبالغ) برای خدمات تضمینی و حمایتی ۱- ابلاغیه های سالانه هزینه های تبعی خرید و فروش محصولات کشاورزی سازمان مدیریت و برنامه ریزی کشور ۲- ابلاغیه های سالانه خرید تضمینی محصولات کشاورزی وزارت جهاد کشاورزی بسته به نوع محصولات		شماره حساب (های) بانکی ۲۰۳۳-۲۱۶۳۹۲۸۰۰۲۰۳۳- بانک کشاورزی	
پرداخت بصورت الکترونیک <input checked="" type="checkbox"/>		پر درآمد بصورت الکترونیک <input checked="" type="checkbox"/>	
آدرس دقیق و مستقیم خدمت در وبگاه در صورت الکترونیکی بودن همه یا بخشی از آن			
WWW.-----			
نام سامانه مربوط به خدمت در صورت الکترونیکی بودن همه یا بخشی از آن: سامانه مجازی خرید و فروش محصولات کشاورزی		مرحله خدمت نوع ارائه	
در مرحله اطلاع رسانی خدمت		الکترونیکی <input checked="" type="checkbox"/> اینترنتی (مانند وبگاه) <input type="checkbox"/> تلفن همراه (برنامه کاربردی) <input checked="" type="checkbox"/> پست الکترونیک <input checked="" type="checkbox"/> ارسال پستی <input checked="" type="checkbox"/> تلفن گویا یا مرکز تماس <input checked="" type="checkbox"/> پیام کوتاه <input type="checkbox"/> سایر (بازگروه دسترسی)	

۳- ارائه شده خدمت

۴- مشخصات خدمت

۵- جزئیات خدمت

۶- نحوه دسترسی به خدمت

				مراجعه به دستگاه: <input checked="" type="checkbox"/> ملی <input checked="" type="checkbox"/> استانی <input checked="" type="checkbox"/> شهرستانی	<input type="checkbox"/> جهت احراز اصالت فرد <input type="checkbox"/> جهت احراز اصالت مدرک <input type="checkbox"/> نبود زیرساخت ارتباطی مناسب <input checked="" type="checkbox"/> سایر: نصب بنر در شبکه	مراجعه حضوری	<input checked="" type="checkbox"/> غیرالکترونیکی				
										در مرحله درخواست خدمت	<input checked="" type="checkbox"/> اینترنتی (مانند وبگاه دستگاه) <input type="checkbox"/> تلفن همراه (برنامه کاربردی) <input type="checkbox"/> پست الکترونیک <input type="checkbox"/> ارسال پستی <input type="checkbox"/> تلفن گویا یا مرکز تماس <input type="checkbox"/> پیام کوتاه <input type="checkbox"/> دفاتر پیشخوان شماره قرارداد و واگذاری خدمات به دفاتر پیشخوان: <input type="checkbox"/> عنوانین مشابه دفاتر پیشخوان <input type="checkbox"/> سایر (با ذکر نحوه دسترسی)
											<input checked="" type="checkbox"/> جهت احراز اصالت فرد <input checked="" type="checkbox"/> جهت احراز اصالت مدرک <input checked="" type="checkbox"/> نبود زیرساخت ارتباطی مناسب <input type="checkbox"/> سایر:
										مرحله تولید خدمت (فرایند داخل دستگاه یا ارتباط با دیگر دستگاه ها)	<input type="checkbox"/> الکترونیکی <input checked="" type="checkbox"/> غیرالکترونیکی
				مراجعه به دستگاه: <input checked="" type="checkbox"/> ملی <input checked="" type="checkbox"/> استانی <input checked="" type="checkbox"/> شهرستانی	<input checked="" type="checkbox"/> جهت احراز اصالت فرد <input checked="" type="checkbox"/> جهت احراز اصالت مدرک <input checked="" type="checkbox"/> نبود زیرساخت ارتباطی مناسب <input type="checkbox"/> سایر:	مراجعه حضوری	<input checked="" type="checkbox"/> غیرالکترونیکی				
										در مرحله ارائه خدمت	<input type="checkbox"/> اینترنتی (مانند درگاه دستگاه) <input type="checkbox"/> اینترنتی (مانند اینترانت داخلی دستگاه یا ERP) <input type="checkbox"/> پست الکترونیک <input type="checkbox"/> سایر (با ذکر نحوه دسترسی)
											<input checked="" type="checkbox"/> ارائه محصول تولیدی به مراکز خرید <input checked="" type="checkbox"/> تحویل محصول فروخته شده به خریدار
										در مرحله ارائه خدمت	<input checked="" type="checkbox"/> الکترونیکی <input checked="" type="checkbox"/> غیرالکترونیکی
نام سامانه های دیگر	فیلدهای مورد تبادل	استعلام الکترونیکی	استعلام الکترونیکی	مراجعه به دستگاه: <input checked="" type="checkbox"/> ملی <input checked="" type="checkbox"/> استانی <input checked="" type="checkbox"/> شهرستانی	<input type="checkbox"/> جهت احراز اصالت فرد <input type="checkbox"/> جهت احراز اصالت مدرک <input type="checkbox"/> نبود زیرساخت ارتباطی مناسب <input type="checkbox"/> سایر:	مراجعه حضوری	<input checked="" type="checkbox"/> غیرالکترونیکی				
										<input type="checkbox"/> اینترنتی (مانند وبگاه دستگاه) <input type="checkbox"/> تلفن همراه (برنامه کاربردی) <input type="checkbox"/> پست الکترونیک <input type="checkbox"/> ارسال پستی <input type="checkbox"/> تلفن گویا یا مرکز تماس <input type="checkbox"/> پیام کوتاه <input type="checkbox"/> دفاتر پیشخوان شماره قرارداد و واگذاری خدمات به دفاتر پیشخوان: <input type="checkbox"/> عنوانین مشابه دفاتر پیشخوان <input checked="" type="checkbox"/> سایر (با ذکر نحوه دسترسی): دریافت وجه	
۷- ارتباط خدمت با سایر سامانه ها (بانکهای)				<input checked="" type="checkbox"/> برخط <input type="checkbox"/> online <input type="checkbox"/> دسته‌ای (Batch)							
۸- ارتباط خدمت با سایر دستگاههای دیگر	نام دستگاه دیگر	نام سامانه های دیگر	فیلدهای مورد تبادل		مبلغ (در صورت پرداخت هزینه)	استعلام الکترونیکی	اگر استعلام غیرالکترونیکی است، استعلام توسط:	<input checked="" type="checkbox"/> برخط <input checked="" type="checkbox"/> online <input checked="" type="checkbox"/> دسته‌ای (Batch)		<input checked="" type="checkbox"/> دستگاه <input checked="" type="checkbox"/> مراجعه کننده	
	بانک عامل (کشاورزی)	نام سامانه های دیگر	فیلدهای مورد تبادل	۱ درصد تسهیلات برای تشکیل پرونده	استعلام الکترونیکی	اگر استعلام غیرالکترونیکی است، استعلام توسط:	<input checked="" type="checkbox"/> برخط <input checked="" type="checkbox"/> online <input checked="" type="checkbox"/> دسته‌ای (Batch)	<input checked="" type="checkbox"/> دستگاه <input checked="" type="checkbox"/> مراجعه کننده			

دستگاہ <input type="checkbox"/> مراجعہ کنندہ <input type="checkbox"/>	<input type="checkbox"/>	<input type="checkbox"/>					
۱- خرید و فروش تضمینی محصولات کشاورزی							۲- ضمانت وراثتہاکی
۲- خرید و فروش توافقی محصولات کشاورزی							
۳- خرید و فروش حمایتی محصولات کشاورزی							
۴- معرفی جهت اخذ تسهیلات بانکی خرید توافقی محصولات کشاورزی							

۱۰- نمودار ارتباطی فرایندهای خدمت

نمودار ارتباطی فرایندهای خدمت (مجموعه ۱ از ۲)

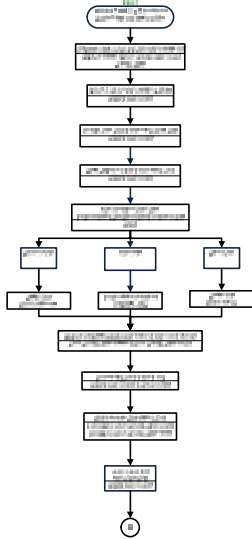

نمودار ارتباطی فرایندهای خدمت (مجموعه ۲ از ۲)

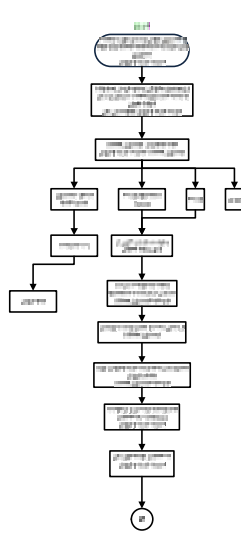

نمودار ارتباطی فرایندهای خدمت (مجموعه ۳ از ۳)

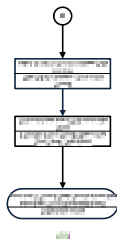

نمودار ارتباطی فرایندهای خدمت (مجموعه ۴ از ۴)

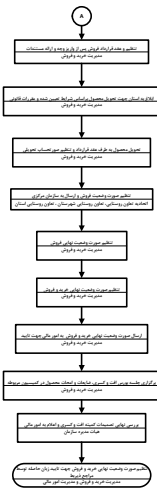

نمودار ارتباطی فرایندهای خدمت (مجموعه ۵ از ۵)

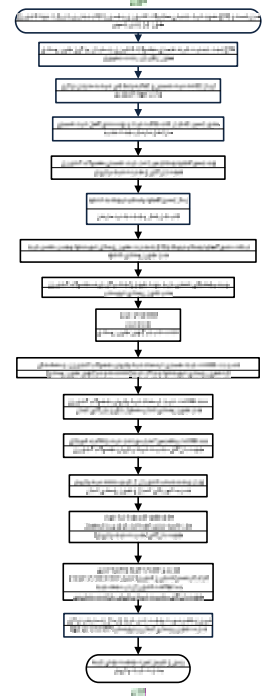

نام و نام خانوادگی	تلفن	پست الکترونیک	واحد مربوط
شمس الله مراد نیا	۰۹۱۳۲۹۷۱۶۸۹	moradniya۲۰۱۲@yahoo.com	معاون اداری و مالی سازمان مرکزی تعاون روستایی ایران
محمود سلمانی	۸۸۹۰۱۰۱۴	mahmoodsalmani۱۳۴۰@yahoo.com	مدیر امور اداری سازمان مرکزی تعاون روستایی ایران
سید مهدی شفیعی قصر	۸۱۳۶۳۲۸۵	m.ghasr@agri-jahad.org	کارشناس مسئول اصلاح و بهبود فرآیندها مرکز نوسازی و تحول اداری
زهرا زارعی	۰۹۱۳۲۱۵۷۶۳۷	zareei.zahra@gmail.com	رییس گروه تشکیلات و روش های سازمان مرکزی تعاون روستایی ایران
صیفی			
احمد قادیان	۰۹۱۳۲۳۸۷۴۶	hmad.ghaderian۵۲@gmail.com	کارشناس گروه تشکیلات و روش های سازمان مرکزی تعاون روستایی ایران
فهیمة طاهری راد	۸۱۳۶۳۲۸۲	f.taherirad@yahoo.com	کارشناس اصلاح و بهبود فرآیندها
محمد مهدی شوشتری	۰۹۱۳۴۶۳۰۶۹۴	m.mshoostari@yahoo.com	کارشناس گروه تشکیلات و روش های سازمان مرکزی تعاون روستایی ایران

توضیحات	فرآیند مجوز		زمان تقریبی فرآیند مجوز (روز/ ساعت)	مراجع ناظر	فرآیند صدور مجوز		متقاضی مجوز			هزینه (ریال)	مدت اعتبار	مدارک مورد نیاز	مستندات قانونی (مصوبه، بخشنامه، آیین نامه)	نوع مجوز	عنوان مجوز	ردیف
	الکترونیکی	غیر الکترونیکی			مشترک *	اختصاصی	دولتی	حقوقی	حقیقی							
			۵ روز	سازمان مرکزی تعاون روستایی ایران						محصول بسته به	سالانه	معرفی نامه کشاورز (مدیریت جهاد کشاورزی شهرستان)، ارائه شناسنامه بهره بردار، ارائه محصول تولید شده، فیش واریز نقدی خریدار نقدی، ضمانت نامه معتبر تضمین قرارداد و فروش توسط خریدار، ضمانت نامه بانکی توسط خریدار غیر نقدی و احراز هویت حقیقی و حقوقی	قانون خرید تضمینی محصولات کشاورزی مصوب ۱۳۶۸//ابلاغیه های سالانه خرید تضمینی محصولات کشاورزی سازمان مدیریت و برنامه ریزی کشور//ابلاغیه های سالانه خرید تضمینی محصولات کشاورزی وزارت جهاد کشاورزی / ابلاغیه های سالانه هزینه های تبیی خرید و فروش محصولات کشاورزی سازمان مدیریت و برنامه ریزی کشور //بند ۹، ۱۰، ۱۱ و ۱۲ اساسنامه سازمان مرکزی تعاون روستایی ایران//اساسنامه های شرکت ها/ اتحادیه های تعاونی های روستایی و کشاورزی.	خرید و فروش تضمینی محصولات کشاورزی	سامانه خرید و فروش محصولات کشاورزی	۱
			۵ روز							محصول بسته به	سالانه	معرفی نامه کشاورز (مدیریت جهاد کشاورزی شهرستان)، ارائه شناسنامه بهره بردار، ارائه محصول تولید شده، فیش واریز نقدی خریدار نقدی، ضمانت نامه معتبر تضمین قرارداد و فروش توسط خریدار، ضمانت نامه بانکی توسط خریدار غیر نقدی و احراز هویت حقیقی و حقوقی	قانون خرید تضمینی محصولات کشاورزی مصوب ۱۳۶۸//ابلاغیه های سالانه خرید تضمینی محصولات کشاورزی سازمان مدیریت و برنامه ریزی کشور//ابلاغیه های سالانه خرید تضمینی محصولات کشاورزی وزارت جهاد کشاورزی / ابلاغیه های سالانه هزینه های تبیی خرید و فروش محصولات کشاورزی سازمان مدیریت و برنامه ریزی کشور //بند ۹، ۱۰، ۱۱ و ۱۲ اساسنامه سازمان مرکزی تعاون روستایی ایران//اساسنامه های شرکت ها/ اتحادیه های تعاونی های روستایی و کشاورزی.	خرید و فروش توافقی محصولات کشاورزی		۲

											معرفی نامه کشاورز (مدیریت جهاد کشاورزی شهرستان)، ارائه شناسنامه بهره بردار، ارائه محصول تولید شده، فیش واریز نقدی خریدار نقدی، ضمانت نامه معتبر تضمین قرارداد و فروش توسط خریدار، ضمانت نامه بانکی توسط خریدار غیر نقدی و احراز هویت حقیقی و حقوقی	سالانه	به بسته محصول	۵ روز
											معرفی نامه کشاورز (مدیریت جهاد کشاورزی شهرستان)، ارائه شناسنامه بهره بردار، ارائه محصول تولید شده، فیش واریز نقدی خریدار نقدی، ضمانت نامه معتبر تضمین قرارداد و فروش توسط خریدار، ضمانت نامه بانکی توسط خریدار غیر نقدی و احراز هویت حقیقی و حقوقی	سالانه	به بسته محصول	۲۷۰ روز
۳	خرید و فروش حمایتی محصولات کشاورزی	قانون خرید تضمینی محصولات کشاورزی مصوب ۱۳۶۸/ابلاغیه های سالانه خرید تضمینی محصولات کشاورزی سازمان مدیریت و برنامه ریزی کشور // ابلاغیه های سالانه خرید تضمینی محصولات کشاورزی وزارت جهاد کشاورزی // ابلاغیه های سالانه هزینه های تبیی خرید و فروش محصولات کشاورزی سازمان مدیریت و برنامه ریزی کشور // بند ۱۰، ۹، ۱۱ و ۱۲ اساسنامه سازمان مرکزی تعاون روستایی ایران // اساسنامه های شرکت ها / اتحادیه های تعاونی های روستایی و کشاورزی.												
۴	معرفی جهت اخذ تسهیلات بانکی خرید توافقی محصولات کشاورزی	قانون خرید تضمینی محصولات کشاورزی مصوب ۱۳۶۸/ابلاغیه های سالانه خرید تضمینی محصولات کشاورزی سازمان مدیریت و برنامه ریزی کشور // ابلاغیه های سالانه خرید تضمینی محصولات کشاورزی وزارت جهاد کشاورزی // ابلاغیه های سالانه هزینه های تبیی خرید و فروش محصولات کشاورزی سازمان مدیریت و برنامه ریزی کشور // بند ۱۰، ۹، ۱۱ و ۱۲ اساسنامه سازمان مرکزی تعاون روستایی ایران // اساسنامه های شرکت ها / اتحادیه های تعاونی های روستایی و کشاورزی.												

*اگر مراحل مجوز دارای فرآیند مشترک با دیگر دستگاه ها و نیازمند تبادل داده با آنها است، فرم شماره ۲ نیز تکمیل شود

فرم شماره دو

توضیحات	فرآیند مجوز		زمان انجام کار (روز / ساعت)	هزینه (ریال)	مدت اعتبار	مدارک مورد نیاز	نوع فرآیند		عنوان دستگاه اعلام شونده	ردیف
	الکترونیکی	غیر الکترونیکی					سایر ***	موارد اعلام با ذکر نام ***		
			۲۷۰ روز	یک درصد تشکیل پرونده	۱ سال	معرفی نامه و سایر مدارک مورد نیاز	تسهیلات		بانک عامل (کشاورزی)	۱

*** نام اعلام در توضیحات درج شود

*** اگر نوع فرآیند سایر می باشد اطلاعات آن در توضیحات درج شود